

Curso de Redação Suzana Luz



SOLUÇÕES PARA SUPERAR OS PROBLEMAS HABITACIONAIS NO CONTEXTO BRASILEIRO

Proposta de Redação 8 – página 78

(65) 3365-5719 – (65) 99972-6578

@suzanaluzredacao

TEXTO MOTIVADOR 1

O que é o déficit habitacional?

O déficit habitacional é um índice utilizado para retratar as famílias que residem em condições precárias, ou seja, em moradias inadequadas. Também enquadra aqueles que não têm nenhum tipo de habitação em determinada região, seja um bairro, seja uma cidade ou um estado.

Moradias inadequadas são aquelas que foram construídas com materiais improvisados ou com baixa durabilidade, habitações em risco. Também estão inclusas aquelas que abrigam um número excessivo de pessoas.

Para ler mais, clique [**AQUI.**](#)

TEXTO MOTIVADOR 2

A Revisão Intermediária do Plano Diretor de São Paulo está gerando debate e mobilização. É bom que seja assim. Planejar o desenvolvimento urbano da cidade passa necessariamente por um amplo processo de escuta e diálogo com a sociedade. Afinal, é diretriz geral da política urbana a gestão democrática.

O atual Plano Diretor norteia o planejamento urbano até 2029 e busca fazer de São Paulo uma cidade mais humana e equilibrada. São suas premissas a redução das desigualdades, a melhoria da resiliência urbana, a ampliação da inclusão social e o enfrentamento dos efeitos das mudanças climáticas.

Para ler mais, clique [**AQUI**](#).

TEXTO MOTIVADOR 3

950.000



NO BRASIL, DESPEJO ATINGE UMA POPULAÇÃO EQUIVALENTE ÀS DE FLORIANÓPOLIS (SC) E BOA VISTA (RR), SOMADAS

De março de 2020 a outubro de 2022, 950 mil pessoas foram atingidas pelo despejo, o que inclui pessoas ameaçadas de despejo, pessoas já despejadas e outras que já passaram por uma ameaça, mas o despejo está suspenso; Florianópolis tem 516,5 mil habitantes, e Boa Vista, 436,6 mil

MAR 2020 - OUT 2022

Clique **AQUI**

TEXTO MOTIVADOR 4

PARTICIPE DESTA PESQUISA

HABITACIONAL



ACESSE O LINK OU APONTE A CÂMERA DO SEU CELULAR PARA O QR CODE!

[HTTPS://FORMS.GLE/XQ9FBUYFZWN4FKYA](https://forms.gle/XQ9FBUYFZWN4FKYA)



TEXTO MOTIVADOR 5

Um dos maiores problemas sociais do Brasil na atualidade está relacionado ao déficit habitacional e à inadequação de moradias. Pesquisa realizada em 2019 pela Fundação João Pinheiro - na qual desde 1995 o governo federal se baseia - apontou que mais de 5,8 milhões de moradias (8% dos domicílios) no País apresentavam problemas. A solução passa por questões políticas e sociais, algo difícil de ser resolvido em um curto prazo, mas que precisa de ações urgentes.

Para ler mais, clique [AQUI](#).

TEXTO MOTIVADOR 6

Constituição Federal do Brasil

Art. 6º São direitos sociais a educação, a saúde, a alimentação, o trabalho, a moradia, o transporte, o lazer, a segurança, a previdência social, a proteção à maternidade e à infância, a assistência aos desamparados, na forma desta Constituição.

ELEMENTOS TEMÁTICOS

SOLUÇÕES

PARA SUPERAR

**PROBLEMAS
HABITACIONAIS**

**CONTEXTO
BRASILEIRO**



Esse elemento do tema indica que a abordagem deve estar focada nos **problemas habitacionais que afetam o território brasileiro.**



SOLUÇÕES



- O elemento do tema “**SOLUÇÕES**” aponta para a necessidade de apresentação de **medidas, mecanismos, recursos, ações, que levem à superação de um cenário desafiador**, no qual são encontrados diversos **PROBLEMAS HABITACIONAIS**.
- Alguns exemplos de **soluções** para esse problema são **ampliação dos programas de moradias populares, criação de campanhas voltadas à regularização fundiária, implementação de políticas de aluguel social, oferecimento de incentivos fiscais a empresas e empreendedores que investem em projetos de moradia de interesse social, facilitação do acesso a crédito habitacional, adoção de um planejamento urbano mais inclusivo**, entre outros.

ATENÇÃO!!!

- Assim como **medidas** e **ações**, **“soluções”** indica que **é preciso apresentar proposições** para superar o problema envolvido no tema;
- No caso do **Enem**, **já é exigida uma proposta de intervenção** a fim de enfrentar as questões discutidas;
- Então, **é necessário apresentar tais palavras-chave na introdução e retomá-las na conclusão** ao apresentar a(s) proposta(s).
- **Não** é o caso de **explorar** o aspecto propositivo desses termos **ao longo do desenvolvimento**.

CONSIDERE ESSA ORIENTAÇÃO NO
MOMENTO DE ESCREVER O SEU TEXTO.



- Esse elemento do tema remete à **urgência na SUPERACÃO dos problemas habitacionais no Brasil**, ou seja, indica que há fatores que devem ser não apenas amenizados, mas **SUPERADOS**;
- Por **SUPERACÃO**, no âmbito do tema, entende-se o **ato de fazer desaparecer, solucionar**.

PARA SUPERAR



PROBLEMAS HABITACIONAIS

São diversos os problemas habitacionais enfrentados pelo Brasil. Entre eles, cabe citar alguns fatores resultantes do processo de urbanização e da gestão capitalista do espaço urbano:

Desigualdade de renda que leva à favelização e à expulsão de certas comunidades dos grandes centros urbanos (gentrificação), ocupação de espaços periféricos nas grandes cidades, **omissão do Estado**, insuficiência dos programas de moradias populares, **falta de regularização fundiária**, déficit habitacional (alto valor dos aluguéis e especulação imobiliária).

REFLEXÕES SUSCITADAS PELO TEMA

Mesmo a moradia adequada sendo um direito disposto na Constituição, conforme destaca o Texto Motivador 6, **por que muitos cidadãos brasileiros enfrentam os mais diversos problemas relacionados à habitação?** Por que o Brasil ainda não foi capaz de superar problemas como o **déficit habitacional** e a **inadequação de moradias?**



PROBLEMATIZAÇÃO DO TEMA

A problematização associada ao tema está explicitada na frase temática por meio do elemento **PROBLEMAS HABITACIONAIS**.

Esses problemas podem ser evidenciados no persistente **déficit habitacional**, na grande quantidade de **moradias inadequadas**, na existência de **favelas** e de **assentamentos informais**, na **especulação imobiliária**, entre outros.





SUGESTÕES DE REPERTÓRIO

Nas páginas 79 e 80, há outras ideias. Explore-as!



DADOS SOBRE A MORADIA NO BRASIL

Dados do Instituto Brasileiro de Geografia e Estatística (IBGE) mostram que **mais de 5 milhões** (5.127.747, no ano passado) **de domicílios no Brasil estão em assentamentos irregulares conhecidos como favelas, invasões, grotas, baixadas, comunidades, loteamentos ilegais, mocambos e palafitas.**

Segundo o IBGE, os aglomerados subnormais são formas de ocupação irregular de terrenos públicos ou privados, caracterizados por um padrão urbanístico inadequado, carência de serviços públicos essenciais e localização em áreas que apresentam restrições à ocupação. As populações dessas comunidades vivem sob condições socioeconômicas, de saneamento e de moradias precárias.

Para ler mais, clique [AQUI](#).



VÍDEO INFORMATIVO



Para
assistir,
clique
AQUI.



REFORMA PEREIRA PASSOS



Para ler mais, clique [AQUI](#).

Inspirada no plano de remodelação de Paris executado pelo barão Georges-Eugène Haussmann ainda no século XIX, a Reforma Pereira Passos transformou radicalmente a fisionomia do centro do Rio de Janeiro. Em poucos anos, uma nova metrópole nasceria dos escombros da velha cidade, mas, apesar de todas as melhorias, **a reforma** teve também o seu lado sombrio e excludente, pois **condenou pessoas a moradias inadequadas devido à impossibilidade de elas permanecerem no centro da cidade.**

INCÊNDIO E DESMORONAMENTO DO EDIFÍCIO WILTON PAES DE ALMEIDA

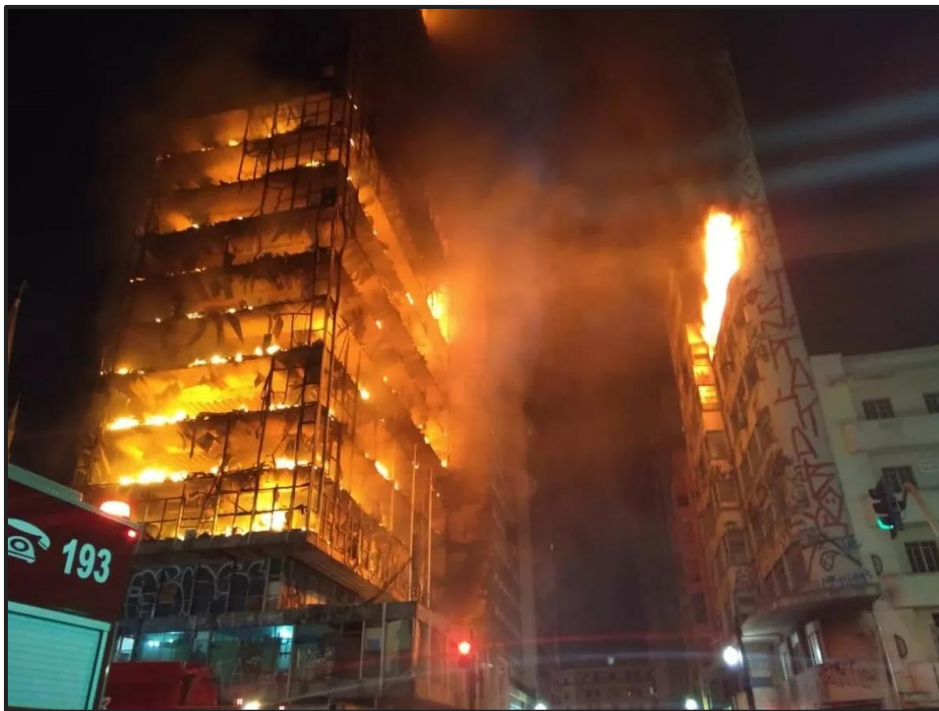

O **incêndio e desmoronamento do Edifício Wilton Paes de Almeida** foi um desastre de grandes proporções ocorrido na madrugada de 1º de maio de 2018, na região do Largo do Paiçandu, em São Paulo, que resultou no colapso total do Edifício Wilton Paes de Almeida. O incêndio ocorreu no **aglomerado de ocupações irregulares instaladas no prédio**, abandonado desde 2003, por volta das 01h30min e se alastrou rapidamente pelo edifício.

Para ler mais, clique [**AQUI**](#).

EPISÓDIO DO PROGRAMA "CÂMERA RECORD"



Para assistir
ao episódio,
clique **AQUI**.



ADONIRAN BARBOSA

MÚSICA "DESPEJO NA FAVELA"

Para ouvi-la,
clique [AQUI](#).



MÚSICA "AGUENTA A MÃO, JOÃO"

Para ouvi-la,
clique [AQUI](#).



DOCUMENTÁRIOS

Para assistir,
clique [AQUI](#).

Para assistir,
clique [AQUI](#).



HUMORISTA DA ROCINHA QUE MOSTRA A REALIDADE DA FAVELA EM SEU PERFIL DO IG



The image shows a screenshot of an Instagram profile for the user 'ruanjuliet'. On the left is a circular profile picture of a young man with short, light-colored hair, wearing a white t-shirt and smiling. To the right of the profile picture, the username 'ruanjuliet' is displayed. Next to it are three buttons: a blue 'Seguir' button, a grey 'Enviar mensagem' button, and a grey button with a plus sign and a person icon. To the right of these buttons are icons for a tag, a location, and a menu. Below the buttons, the profile statistics are shown: '219 publicações', '306 mil seguidores', and '2.692 seguindo'. The bio section includes the name 'Ruan Juliet', the profession 'Humorista', the tagline 'DA ROCINHA PARA O MUNDO' with a globe icon, and an email address 'publi: ruanjuliet@ageenciar.com.br'. At the bottom, it says 'Seguido(a) por elizianelira, joao_ed_ojeda, ogustavotubarao e outras 3 pessoas'.

ruanjuliet

Seguir Enviar mensagem +@ ...

219 publicações 306 mil seguidores 2.692 seguindo

Ruan Juliet
Humorista
DA ROCINHA PARA O MUNDO 🌍
✉️ publi: ruanjuliet@ageenciar.com.br

Seguido(a) por elizianelira, joao_ed_ojeda, ogustavotubarao e outras 3 pessoas

Para acessar o perfil @ruanjuliet, clique [AQUI](#).

ORGANIZAÇÃO DA SOCIEDADE CIVIL

Para
conhecer o
trabalho da
organização,
clique **AQUI**.

Dica: A Habitat para a Humanidade Brasil pode ser usada tanto como **repertório** quanto como **agente interventor**.

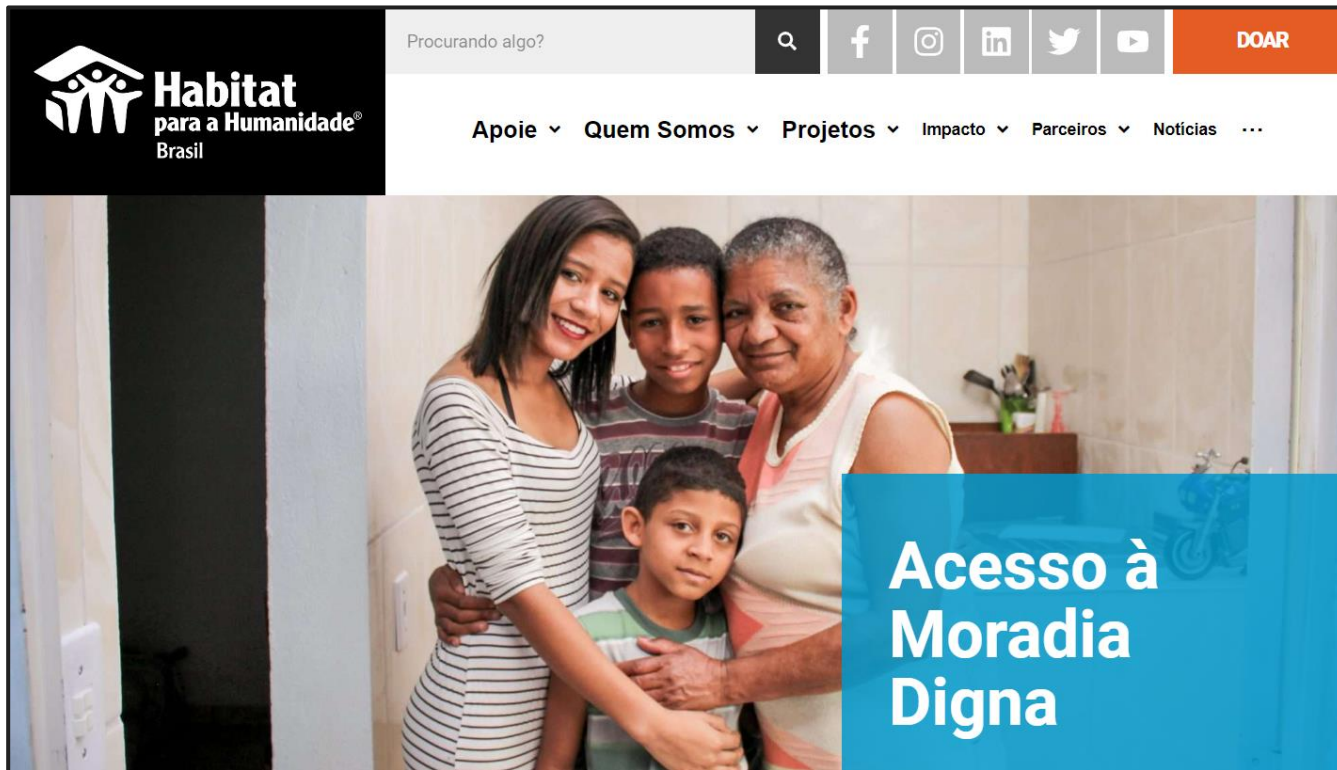

The image shows a screenshot of the Habitat para a Humanidade Brasil website. The top navigation bar includes a search field with the text "Procurando algo?", a magnifying glass icon, and social media icons for Facebook, Instagram, LinkedIn, Twitter, and YouTube. A red "DOAR" button is on the right. Below the navigation bar is a menu with items: "Apoie", "Quem Somos", "Projetos", "Impacto", "Parceiros", "Noticias", and a three-dot menu icon. The main content area features a large photograph of a family (a woman, a man, a child, and an older woman) smiling. A blue overlay on the bottom right of the photo contains the text "Acesso à Moradia Digna".

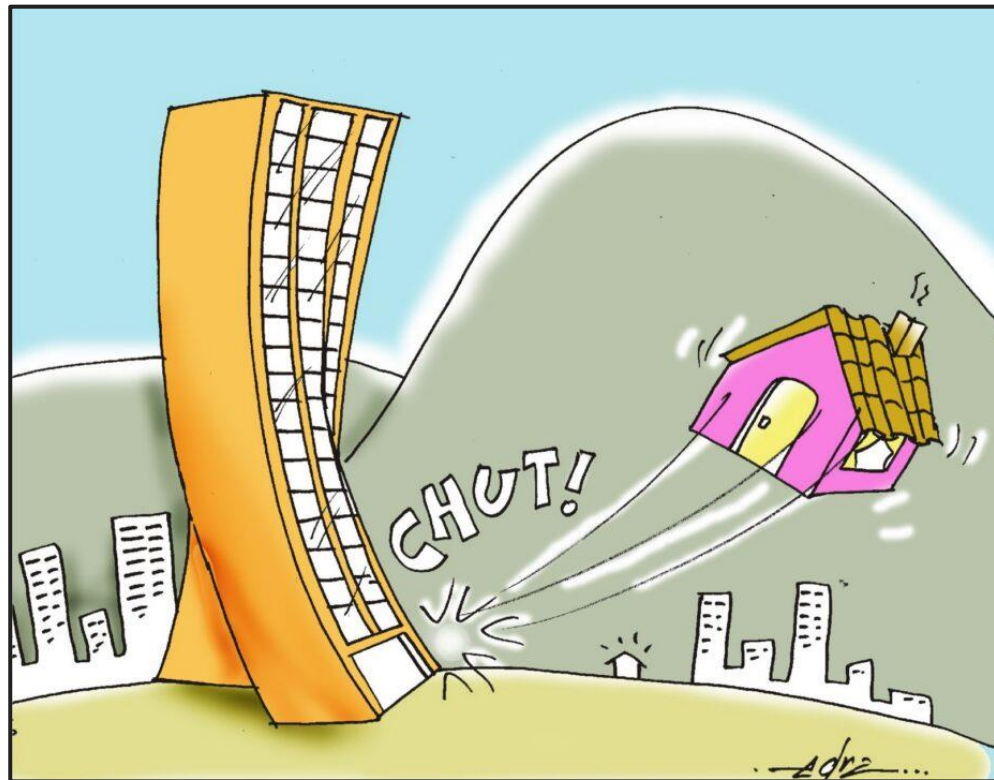

FENÔMENO DA ESPECULAÇÃO IMOBILIÁRIA



Clique [AQUI](#).



Clique [AQUI](#).

PROCESSO DE GENTRIFICAÇÃO

AGENTES POSSÍVEIS





Curso de Redação Suzana Luz

 **(65) 3365-5719**

 **(65) 99972-6578**

 **@suzanaluzredacao**



O curso que você leva para a vida!!!!

